

Metas y Objetivos del Estudio

La Ciudad de Raleigh Agua Pluvial ha llevado a cabo este estudio de los impactos de las aguas pluviales en la comunidad de Rose Lane entre la I-40 y Poole Road. Esta zona ha tenido inundaciones frecuentes del Walnut Creek que sobrepasa la Rose Lane en caso de tormentas menores, cortando el acceso a la comunidad.

Los objetivos de este estudio son:

The goals of this study are to:

1. Identificar puntos de acceso mejorados adicionales proporcionando una manera de entrar y salir de la comunidad durante eventos de tormenta.
2. Modelar los puntos de acceso (Alternativas) para determinar el rendimiento de efectividad y resiliencia en eventos de tormentas
3. Evaluar los costos y beneficios de cada alternativa para determinar qué alternativa se seleccionará para el diseño final e implementación de la construcción.

Para más información sobre este proyecto, visite raleighnc.gov y busque "Rose Lane" o escanee el código aquí:

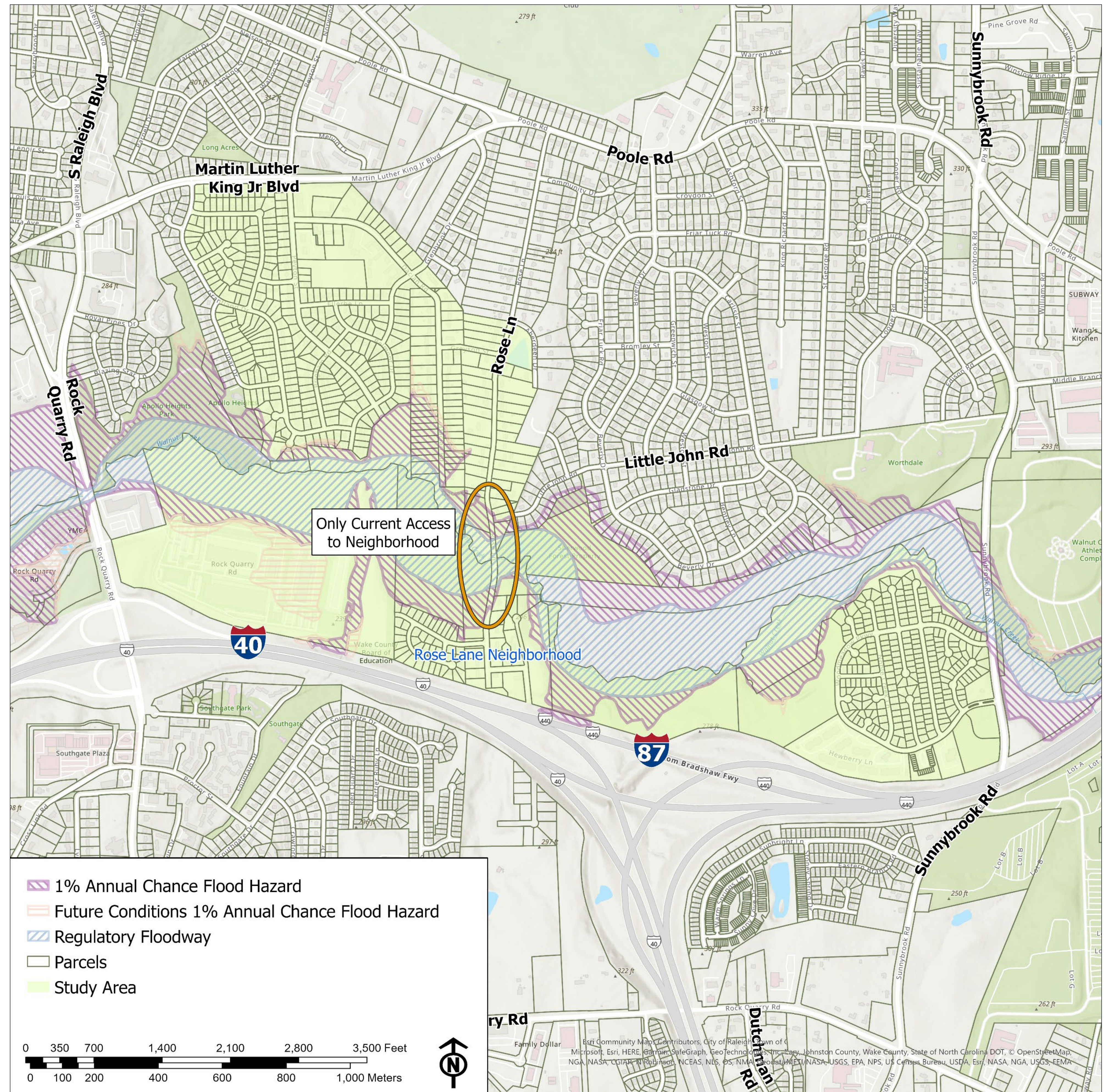
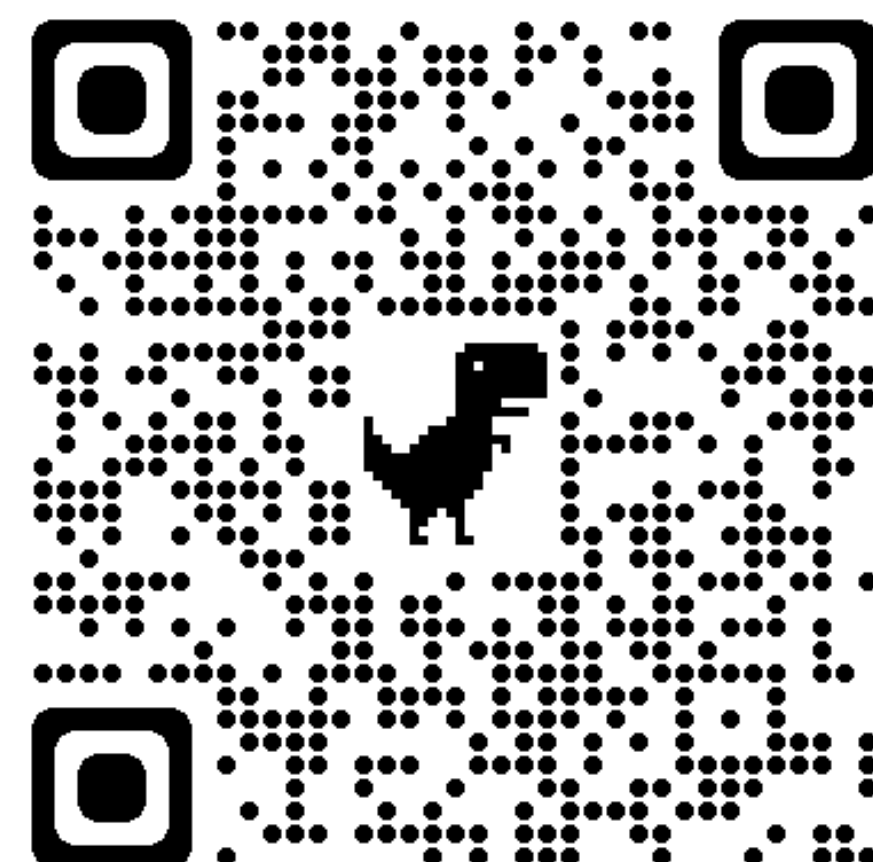

Project Study Area